

Plan accompagnant le
CERTIFICAT DE LOCALISATION

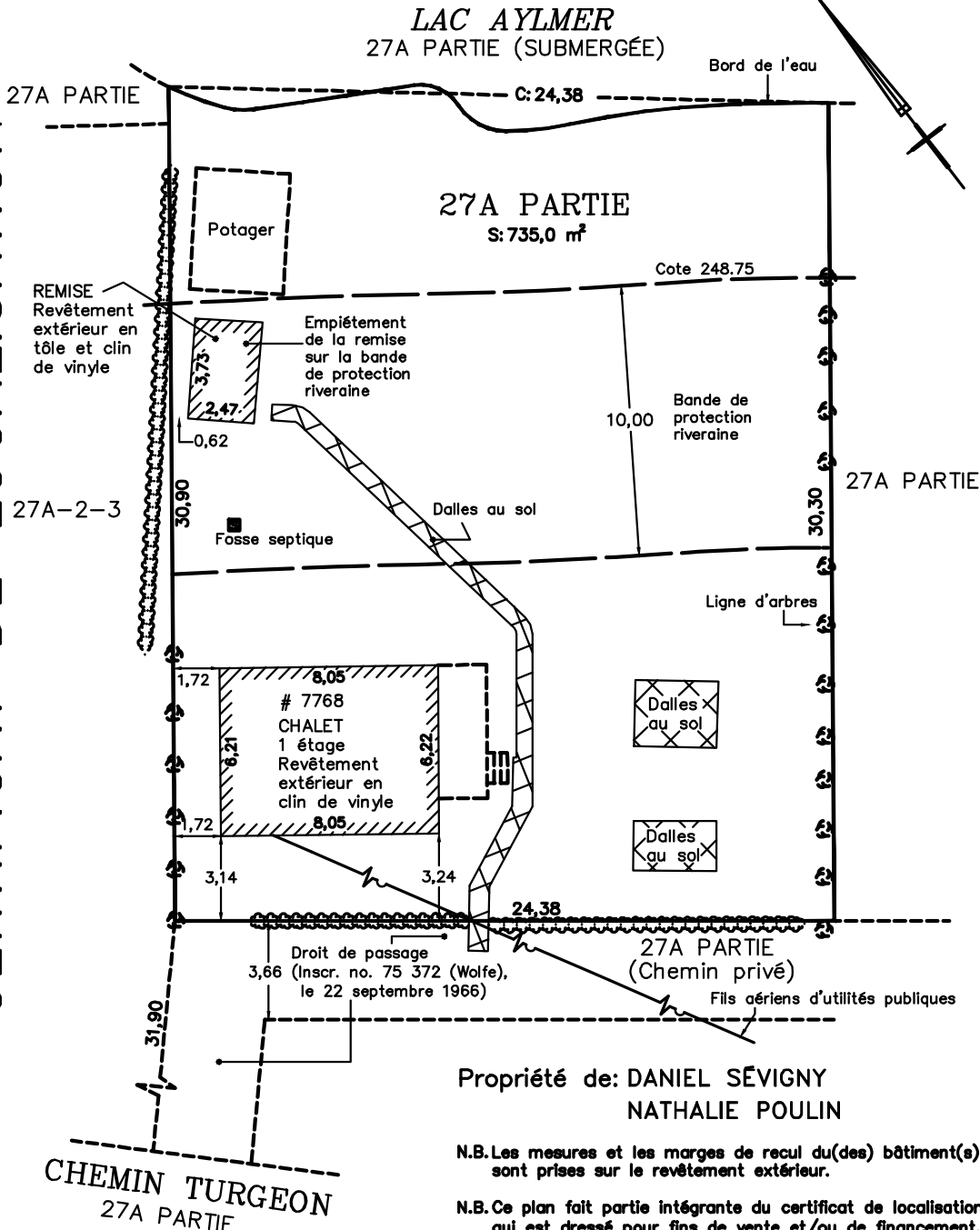

Propriété de: DANIEL SÉVIGNY
NATHALIE POULIN

N.B. Les mesures et les marges de recul du(des) bâtiment(s) sont prises sur le revêtement extérieur.
N.B. Ce plan fait partie intégrante du certificat de localisation qui est dressé pour fins de vente et/ou de financement. Il ne doit pas être utilisé ou invoqué pour d'autres fins sans autorisation écrite du soussigné.

LEVÉ TERRAIN LE 17 JUN 2009

N.B.: Les mesures indiquées sur ce document sont en mètres (SI).

Échelle: 1:200

<p>Concernant le lot: 27A PARTIE DU RANG 5 CADASTRE: CANTON DE GARTHBY MUNICIPALITÉ: PAROISSE DE DISRAËLI CIRCONSCRIPTION FONCIÈRE: THETFORD</p>	<p>Préparé à Thetford Mines, Par:..... ERIC BUJOLD arpenteur-géomètre Date: 22 JUN 2009 Minute: 2968 Projet: 3-2144-01 Dossier: 624</p>
--	---

ECCE TERRA, Arpenteurs-Géomètres

 85, rue Notre-Dame Ouest
 Thetford Mines, (Québec)
 G6G 1J4 Tél: (418) 334-0393
 Courriel: thetford@ecceterra.com

COPIE CONFORME
 LE.....

 ERIC BUJOLD
 arpenteur-géomètre